

Detail Handlauf und Geländer - 1/10

Treppe

Schnitt B-B

2.135

Geländer aus
Flacheisen
Ober/Untergurt 50x10
mittels Edelstahl-
schrauben an
Pfosten geschraubt
Geländerstäbe 50x5 mm

Pfosten an der Wange
geschweisst 50x10 mm

Edelstahlhandlauf
Rundrohr 3.3" cm Ø

Flacheisen 10mm
an Pfosten geschweisst
zur Befestigung des Handlaufs

1.00
0.85

3°

1.56

3°

0.00

L-Profil 200x75x8 mm

L-Profil umlaufend an
Podest 100x50x8 mm

10°

69°

10°

69°

10°

1.69
1.73
1.83

Treppenhange d=20 mm,
H=240 mm
mit Langlöcher zur
Verschraubung

-0.85

-1.10

L 200 200x75x8 mm

2.0

3.0

1.90

30

Fundamentierung nach
statistischer Dimensionierung

Ansicht Nord

Ansicht West

[illegible]

Schnitt A-A

Stahlterrasse
verzinkt
Gitterrost 30/10
5 Stg 17 / 30 cm
R11

Geländerstäbe 50x5 mm
Geländer aus Flachisen
Ober-/Untergurt 50x10
Plöcken an der Wange
geschweisst 50x10 mm
Edelstahllandlauf
Rundrohr 3.3' cm Ø

L200 200x75x8 mm
U100 umlaufend an
Podest 100x50x6 mm

Treppenwange d=20 mm,
H=240 mm
mit Langlöcher zur
Verschraubung

Fundamentierung nach
statischer Dimensionierung

ABKÜRZUNGEN					
AHD	ABGEHÄNGTE DECKE	NA	NACH DIN 4102-2	RS	RAUCHSCHUTZTÜR NACH DIN 19095
AK	AUSSENKANTE	GA	GLASAUSSCHNITT		
AS	AUSLENKUNGSGEHE	GR	GITTERROST	RWA	RAUCH- U. WÄRMEEABZUG
AL	ALUFOLIE	GS	GROBKORNTON	SB	SICHTBETON
BA	BODENBELAG	JS	JÄNSKERSCHENE	S	SICHTMAUERWERK
BR	BRÜSTUNG	LRH	LICHTE RAUMHOHE	SM	SCHWELFSTOFFSCHLIESSE
BRH	BRÜSTUNGSHOHE	MG	MÄTTEGEFÜHRUNG	SL	STÄHLELLEISTE
BT	BETON	MZ	MÄURZIEGEL	ST	STURZ
BR	BRANDWAND	NA	NOTAUSGANG/AUSSTIEG	TS	TÜRSTURZWERKSTANDS-
CD	RAUCHDICHTE TÜR	OK	ÖBERKANTE	T30	KLASSEN VON TÜREN
CE	CEILING	OB	OBERKANTE	NA	NACH DIN 4102-2
EFA	ELEKT. FESTSTELLANL.	RO	RODHECKE	TS	TRENNSCHINE
FA	FUSSGANGSTREIFER	RDS	RODHECKENDECKUNG	UK	UNTERKANTE
FF	FERTIGFUGGEHÖR	RF	RAUCHFUGGEHÖR	UZ	ÜBERZUG
FM	FEMMELEINDE	RFS	RAUCHFUGGEHÖRSPUNDE	UZ	ÜBERZUG
FT	FERTIGTEILT	RH	ROHRHELSE	V	VOLLWANDIG
FE	FELDERSTANDS	RA	RAUCHHELDER	VO	VORDERKANTE
F30	KLASSEN VON BAUTEILEN	RG	REGENFALLROHR	VM	VORMÄUERUNG

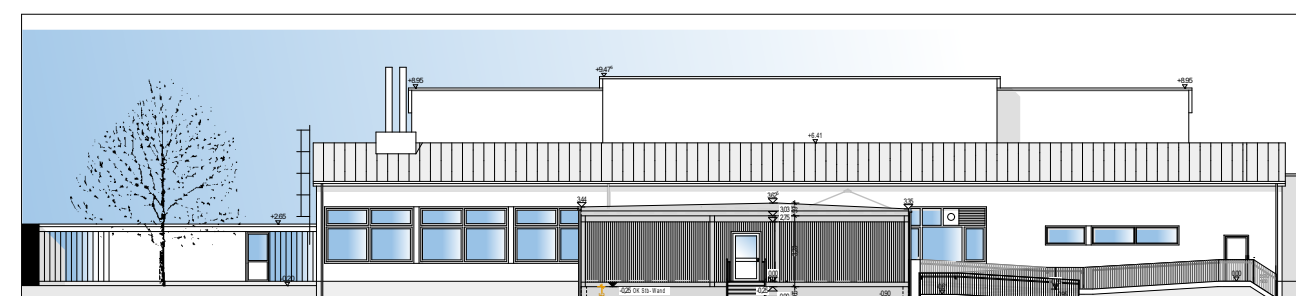
[illegible]

Ansicht Nor

BAUHERR
KJF - Katholische Jugendfürsorge
der Diözese Regensburg e.V.

Orleansstraße 2a, 93055 Regensburg, Tel.: 0941 - 79887- 0, E-mail: baureferat@kf-regensburg.de

PROJEKT

Neubau einer Containerschule mit zwei Klassenzimmern
für die Cabrini- Schule in Abensberg / Offenstetten

Am Schmiedeweiher 8, 93326 Abensberg

PLANINHALT

Detail Stahltreppe

Planungsphase
Ausführungsplanung
M1:10
1:20

FLUR -NR	GEMARKUNG	HÖHE Ü. N.N	BAUTEIL	BAUABSCHNITT	GEZEICHNET	STAND
547/4, 550	Offersjetten		-	-	ac bp	23.04.2

ENTWURFSVERFASSER	FACHPLANER
-------------------	------------

ENTWURFSVERFASSER

DATUM	UNTERSCHRIFT

BAUHERR

DATUM	UNTERSCHRIFT
-------	--------------

DATE:	PLANNR.
-------	---------

AFU.D-001 Detail Stahltreppe
